VOLUME
ಸಂಪುಟ 95

VOLUME 95
ಸಂಪುಟ

Vol 95

1	2	3	4	5	6
1.	ಇತರೆ	—	2·3		
2·3	ಶ್ರೀಮಠದಭಂಡಾರಕ್ಕೆ ಧನ್ನವತ್ತಳೆ	ವಿಜಯ·ಸಂ·	4·5		
4·	ಕೃಷ್ಣರಾಜ ಅಳುಕ್ರಿಯಾವಿಚಾರಪ್ರತಿ	ಶ·ವ·1727·ಕ್ರೋಧನ·ಸಂ· ಆಶ್ವಯುಜ·ಬ12	6		
5·	ಶ್ರೀಮಠದ ಭಂಡಾರಕ್ಕೆ ಧನ್ನವತ್ತಳೆ	ನಂದನ·ಸಂ·ಫಾಲ್ಗುಣ·ಶು15	7		
6·	ಪಟ್ಟಪ್ರತಿ ಆಧಾರವಿಧಾರದ ಗುತ್ತಿಗೆಹಣದಬಗ್ಗೆ	ಜಯ;ಸಂ ಜ್ಯೇಷ್ಠ·ಬ 13	8		
7·10	ಬೇಲೂರಿನತಾಲ್ಲೂಕುಲಿಂಗಗಳ ಸಂಬಳಹಣವಿಷಯಕ್ಕೆಬರೆದುಕೊಟ್ಟ ಧನ್ನವತ್ತಳೆಪ್ರತಿಗಳು	ವಿಕಾರಿ·ಸಂ·ಆಶ್ವಯುಜಬ14	9·16		
11·12	ಕಂತದ ಪತ್ರದಪ್ರತಿ ಮತ್ತು ಕಾಗದ ಪ್ರತಿ	ಜಯ·ಸಂ·	17·18		
13	ಫಾರಸಿಕಾಗದದಲ್ಲಿ ಬರೆದ ಅಸಲು ಪತ್ರದ ನಕಲು	ಸರ್ವಧಾರಿ·ಸಂ·ಜ್ಯೇಷ್ಠ·ಬ7	19		
14·19	ಕಾಗದ ಪ್ರತಿಗಳು	ಜಯಂತಿ·ಸಂ·ಮತ್ತು ಖರ·ಸಂ·	2 ·28		
20	ನಗರದ ಮುಜುಮದಾರ್ ವೆಂಕಟರಾಯರ ಮಗನಬಗ್ಗೆ ಕೊಟ್ಟ ಧನ್ನವತ್ತಳೆ	ಜಯ·ಸಂ·ಭಾದ್ರಪದ·ಶು·9	29·30		
21	ಶ್ರೀಮಠದಭಂಡಾರಕ್ಕೆ ಬೆಳವಾಡಿ ಮಣಿಗಾರ ಶಾನುಭೋಗರಧನ್ನವತ್ತಳೆ	ಜಯ·ಸಂ·ಭಾದ್ರಪದ·ಶು 14	31·32		
22	ಅಂದವಳ್ಳಿಗ್ರಾಮದ ಬಾಕಿಬಟ್ಟೆಯಸಮಾಕಲುಬಗ್ಗೆ ನಗರದ ಫೌಜದಾರ ತಿಮ್ಮಪ್ಪಯ್ಯನವರು ಹುಮ್ಮನದ ಕಚ್ಚೆ ಅಮಲ ತಿಮ್ಮಪ್ಪಯ್ಯನವರಿಗೆ ಬರೆದ ಉತ್ತರಪ್ರತಿ·	— 15 ನವೆಂಬರ್ 1827	34		
23	ಶ್ರೀಮಠದ ಭಂಡಾರಕ್ಕೆ ಸೀಮೆಯ ಶಾನುಭೋಗರುಗಳ ಧನ್ನವತ್ತಳೆ	ಶ·ವ·1761·ವಿಕಾರಿ·ಸಂ·ಕಾರ್ತಿಕ· ಶುಕ್ರವಾರ·ಬ·9	36·38		
24·25	ಶ್ರೀಮಠದ ಭಂಡಾರಕ್ಕೆ ಇತರೆ ಧನ್ನವತ್ತಳೆಗಳು ಪಟ್ಟಿ	ವಿಕಾರಿ·ಸಂ·	39·55		
26·29	ಕೃಷ್ಣರಾಜ ಮನೆಪಟ್ಟಿಪ್ರತಿ, ಹಣಸಂದ ಬೀಜಪ್ರತಿ, ಮುಂಜರಾಬಾದಸ್ಥಳ ಮಹಾಜನಂಗಳು, ಗೃಹಸ್ಥರು ಶೃಂಗೇರಿ ಜಗದ್ಗುರುಗಳಿಗೆ ಬರೆಕೊಂಡ ಧನ್ನವತ್ತಳೆಕಾಗದದ ನಕಲು, ಕಾಗದ ಪ್ರತಿ	ಶ·ವ·1760·ವಿಳಂಬಿ·ಸಂ·	56·67		
30	ಇತರೆ	4 ನವೆಂಬರ್ 1829	68·69		
31·38	ದರಾದಾಯಂದಗುತ್ತಿಗೆ ಧನ್ನವತ್ತಳೆ, ಜಾವಿದಾನ ಧನ್ನವತ್ತಳೆ, ಹೊಸಮನೂರುವಾಡಿಕ ವಿಷಯವು, ಸಂಕಲ್ಪವಿಷಯವು ಅಪ್ಪಣೆಗುತ್ತಿಗೆ, ಲಿಂಗಳ ಸಂಬಳಹಣ ಮತ್ತು ದೀಪಾರಾಧನೆ ಕಾಣಿಕೆ ವಿಷಯವು, ವಡವೆ ವಸ್ತುವಿನ ವಿಷಯವು·	ಶ·ವ·1761·ವಿಕಾರಿ·ಸಂ·	70·85		

VOLUME ಸಂಪುಟ 95

1	2	3	4	5
39	ಶ್ರೀಮಠದಭಂಡಾರಕ್ಕೆ ಸದಾಶಿವ ರಾಜ ಮಹಾಜನಂಗಳ ಭಿನ್ನವತ್ತಳೆ	ಶ.ವ.1763.ಪ್ಲವ.ಸಂ.ಕಾರ್ತಿಕ.ಶು12	86.87	
4 .41	ಜಂಬುಕೇಶ್ವರದ ಶ್ರೀಅಖಿಲಾಂಡೇಶ್ವರಿಅಮ್ಮನವರಿಗೆ ಶ್ರೀಚಕ್ರತಾಟಂಕ ಪ್ರತಿಷ್ಠೆ.ಬಗ್ಗೆ	— 30 ಜುಲೈ 1829.	88.90	
42	ಶೃಂಗೇರಿಗುರುಗಳಿಗೆ ಸುಬೇದಾರರು ಬರೆದುಕೊಂಡ ಭಿನ್ನವತ್ತಳೆ	ಜಯ.ಸಂ.ಚೈತ್ರ ಶು.7	91.93	
43.45	ಕವಲೆದುರ್ಗದ ಸುಬೇದಾರರು ವಿಷ್ಣುಶಾಸ್ತ್ರಿಗಳಿಗೆ ಬರೆದ ಕಾಗದಪ್ರತಿ ಮತ್ತು ಸಂಬಂಧಿಸಿದ ಇತರೆ ಕಾಗದಗಳು.	ವಿಜಯ.ಸಂ.	94.98	
46.47	ಶಿರಸ್ತೇದಾರರ ಕಾಗದ, ಶ್ರೀಮಠದಭಂಡಾರಕ್ಕೆ ಭಿನ್ನವತ್ತಳೆ ಶ್ರೀಮಠದ ಭಂಡಾರಕ್ಕೆ	ಜಯ.ಸಂ.	99.101	
48.58	ಶ್ರೀಮಠದಭಂಡಾರಕ್ಕೆ ಭಿನ್ನವತ್ತಳೆಗಳು, ಗುತ್ತಿಗೆ, ಆಚಾರವಿಚಾರ, ಕಾಗದಪ್ರತಿ.	ವಿಜಯ.ಸಂ.ಜಯ.ಸಂ.ಗಳಿಗೆ ಸೇರಿದ್ದು	102.127	
59	ಬೇಲೂರಸುಬೇದಾರರು ವಿಷ್ಣುಶಾಸ್ತ್ರಿಗಳಿಗೆ ಬರೆದ ಕಾಗದ ಪ್ರತಿ.	ಮನ್ಮಥ.ಸಂ. 20 ಜುಲೈ 1935	128.129	
60.66	ಆಚಾರವಿಚಾರದ ಭಿನ್ನವತ್ತಳೆ, ಭೂಮಿಸಾಗುವಳಿ ಭಿನ್ನವತ್ತಳೆ, ಹೊಗೆಸೊಪ್ಪಿನಗುತ್ತಿಗೆ ಭಿನ್ನವತ್ತಳೆ, ಭಿನ್ನವತ್ತಳೆ ಕಾಗದದ ನಕಲುಗಳು	ಜಯ, ವಿಜಯ.ಸಂ.ಗಳಿಗೆಸೇರಿದವುಗಳು.	130.148	
67.	ಶೃಂಗೇರಿ ಶ್ರೀನರಸಿಂಹಭಾರತಿಸ್ವಾಮಿಗಳಿಗೆ ಮೈಸೂರ ದೊರೆಗಳು ಸೀಮರಾಜ್ಯಭಾರದ ಕಮಿಷನರ ಭಿನ್ನವತ್ತಳೆ	— 18 ಅಕ್ಟೋಬರ 1829.	149.158	
68.71	ಇತರೆ ಭಿನ್ನವತ್ತಳೆಗಳು	ಶ.ವ.1766.ಜಯ.ಸಂ.	151.160	
72.	ಅಮಲ್ದಾರರಿಗೆ ಆದ ಹುಕುಂ ಪ್ರತಿ.	—	161.162	
73.	ಜಗದ್ಗುರುಗಳಿಗೆ ಶೇಷಕೋಟೆಯವರು ಬರೆದುಕೊಂಡ ಭಿನ್ನವತ್ತಳೆ	ವಿಕಾರಿ.ಸಂ.ಆಶ್ವಯುಜ .ಶು5	163.167	
74.	ಶಿವಮೊಗ್ಗ ಆಚಾರವಿಚಾರದ ರಾಮಪ್ಪಶಾಸ್ತ್ರಿಗಳಿಗೆ ಮುತ್ತೂರ ಅಗ್ರಹಾರದವರು ಬರೆದ ಕಾಗದ	ವಿಕಾರಿ.ಸಂ.ನಿಜಜ್ಯೇಷ್ಠ.ಬ6	168.170	
75.	ಶ್ರೀಮಠದಭಂಡಾರಕ್ಕೆ ಕರಿಂಬಯೂರ ಮೈಲಾರಯ್ಯನ ಭಿನ್ನವತ್ತಳೆ	ವಿಜಯ.ಸಂ.[illegible].ವೈಶಾಖ.ಶು12	171.174	
76.	ಇತರೆ	ವಿಕಾರಿ.ಸಂ.ಫಾಲ್ಗುಣ.ಬ5	176.	

VOLUME 95
ಸಂಪುಟ

[illegible]

(1)

[illegible]

(3)

[illegible]

VOLUME ಸಂಪುಟ 95

(4)

[illegible]

(5)

[illegible]

[illegible]

[illegible]

VOLUME 95
ಸಂಪುಟ

(6)

[illegible]

(7)

[illegible]

[illegible]

(8)

[illegible]

[illegible]

VOLUME 95
ಸಂಪುಟ

[illegible]

[illegible]

VOLUME 95
ಸಂಪುಟ

[illegible]

[illegible]

[illegible]

(11)

[illegible]

(12)

[illegible]

(13)

[illegible]

VOLUME 95
ಸಂಪುಟ

(14)

[illegible]

(15) 11

[illegible]

VOLUME 95
ಸಂಪುಟ

[illegible]

(16)

[illegible]

VOLUME 95
ಸಂಪುಟ

[illegible] (17)

[illegible]

[illegible]

[illegible]

[illegible]

[illegible]

[illegible]

[illegible]

[illegible]

[illegible]

(14)

[illegible]

[illegible]

[illegible]
[illegible]
[illegible]
[illegible]
[illegible]
[illegible]

(21)

(19)

[illegible]

(20)

[illegible]

VOLUME 95
ಸಂಪುಟ

[illegible]

VOLUME 95
ಸಂಪುಟ

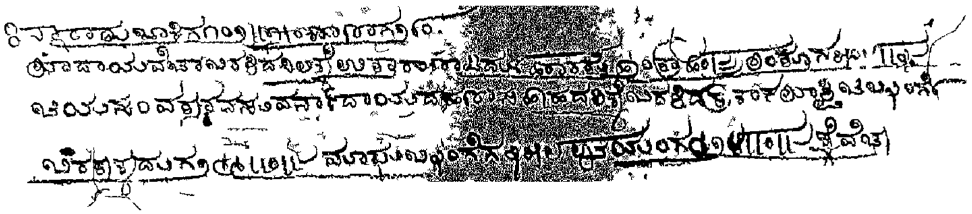

VOLUME ಸಂಪುಟ 95

[illegible]

(23)

[illegible]

[illegible]

VOLUME 95
ಸಂಪುಟ

[illegible]

[illegible]

VOLUME 95
ಸಂಪುಟ

[illegible]

VOLUME 95
ಸಂಪುಟ

[illegible]

[illegible]

VOLUME
ಸಂಪುಟ 95

VOLUME 95
ಸಂಪುಟ

VOLUME 95
ಸಂಪುಟ

[illegible]

VOLUME 95
ಸಂಪುಟ

[illegible]

VOLUME 95
ಸಂಪುಟ

VOLUME 95
ಸಂಪುಟ

[illegible]

[illegible]

[illegible]

27

[illegible]

[illegible]

VOLUME
ಸಂಪುಟ 95

[illegible]

[illegible]

VOLUME 95

ಸಂಪುಟ

[illegible]

[illegible]

VOLUME
ಸಂಪುಟ 95

ಕೃಷ್ಣಪ್ಪ ಲದಾಸು ಬಾಂಛಾಯಿಸನವಿಂನಹ।
ವೆಂಕಟಾಪುರದ ಸುಬ್ಬಾ ಭಟ್ಟನವಿಂನಹ।
ದಬ್ಬೆನವಿಸಾ[illegible]ನಾರಾಯಣ ಭಟ್ಟನವಿಂನಹ
ಹಿಪ್ಪರಗಿ ತಿಂಗಳು ಭಟ್ಟನವಿಂನಹ
ಸುಬ್ಬಾ ಭಟ್ಟನವಿಂನಹ
ಉತ್ತಂಗಿ ವೆಂಕಟರಮಣಾಚಾರ್ಯನವಿಂನಹ।
ಅಗ್ರಂಗಿ ಸುಬ್ಬಾಭಟ್ಟನವಿಂನಹ
ಕಷ್ಟಿಗಟ್ಟಿ ತಿರಿಯಂಗ ಭಟ್ಟನವಿಂನಹ
ಸಕ್ರೆಟ್ಟಿ ರೆಡ್ಡಿ ಯಾದವನ ರಾಮಲಿಂಗಪ್ಪನವಿಂನಹ
ನರಸಾಪುರದ ಕೃಷ್ಣರಾಯನವಿಂನಹ
ಮುಪ್ಪಯ್ಯನವಿಂನಹ
ತಿಮ್ಮಯ್ಯನವಿಂನಹ
ವೆಂಕಟರಾಯನವಿಂನಹ
ಸುಬ್ಬಣ್ಣನವಿಂನಹ
ದೇವಪ್ಪನ ಶ್ರೀಕಾಂತರಾಯನವಿಂನಹ।
ರಾಮಪ್ಪನವಿಂನಹ
ನರಸಪ್ಪಯ್ಯನವಿಂನಹ
ಉತ್ತಂಗಿ ನರಸಯ್ಯನವಿಂನಹ
ಮಂಚರಾಯ ಬುದ್ಧಿಶೆಟ್ಟಿ ಲಾಕಪ್ಪ ಶೆಟ್ಟಿ ಕೊಂಡನವರು
ಹಲಸುಗ್ರಾಮ ಲಿಂಗಪ್ಪನವಿಂನಹ
ಮಂಚರಾಯ ಬ್ಯಾಗದ ಸಂಗಪ್ಪನವಿಂನಹ
ತಿರುಮಲ ಸುಬ್ಬಣ್ಣನವಿಂನಹ
ಮದನ ಕೃಷ್ಣಪ್ಪ ಸುಬ್ಬಯ್ಯ ಮುಂತಾದವರವಿಂನಹ
ಮೆಣಸಿನಕೆರೆ ತಿಂಗಳಯ್ಯ
ಕೆಂಚನ ಸಂದದ ಲಿಂಗಪ್ಪಯ್ಯ ಮುಂತಾದವರವಿಂನಹ

ಶ್ರೀ ಯುಬ್ಬಿಂನವತ್ತು
ಕಾಗದವಂ ನಬೋಗ ತಿರುಮಲ
ಅರಸು ರಕ್ಷಣೆಯ
ಶ್ರೀಂ [illegible] ಯಸ [illegible]
ಸುಬ್ಬಾ ಭಟ್ಟ [illegible]
ಕಾರ್ಯ [illegible]

ಈ ಯಿವರು ಬರದಲಿಕ್ಕಿದ ಪತ್ರಿಕೆಗಳು
ಶ್ರೀ ವಿಕ್ರಮ ಸಂವತ್ಸರ
ಕಾರ್ತಿಕ ಬಹುಳ

ಶ್ರೀ ಮತ್ ಪರಮ ಗುರು [illegible]
[illegible] ಸ್ವಾಮಿಗಳಿಗೆ [illegible]
[illegible]
[illegible]
[illegible]
[illegible]
[illegible]

೧	ಸ್ವಾಮಿ [illegible] ಸನ್ನಿಧಾನ
೨	ಕೃಷ್ಣನಾಯಕ
೩	ಸೋಮಶೇಖರನಾಯಕ
೪	ಮಲ್ಲಪ್ಪನಾಯಕ
೫	ಮುರಿಗಣ್ಣಾಯಕ
೬	ನರಸಪ್ಪ [illegible]
೭	[illegible]
೮	[illegible]
೯	ಯಿನಾಮ

ಶ್ರೀ
ಮೂರುವೆಲ್ಲಪ್ಪನವರಿಗೆ
ಧನಸಾಗರ

[illegible] ಸ್ವಾಮಿಗಳಿಗೆ

[illegible] ತಿಂಗಳಯ್ಯನವರಾ
ವರುಷಾಶನ ಯಿದ್ದ ಯಿವನ ಮುಂತಾದವರು [illegible]
ವೇದಮೂರ್ತಿ ರಾಮಶಾಸ್ತ್ರಿ [illegible]
ಕೊಟ್ಟು ಬರಲು ಯಿದ್ದೆ

ಈ ಯಿವರು ಬರದ [illegible]
[illegible]
[illegible]
[illegible]
ಕಾಟ್ಟು ಯಿದ್ದೆ

ನಿರ್ದೇಶ

VOLUME 95
ಸಂಪುಟ

(29)

[illegible]

(P2)

[illegible]

[illegible]

VOLUME 95
ಸಂಪುಟ

[illegible]

[illegible]

VOLUME 95
ಸಂಪುಟ

[illegible]

[illegible]

VOLUME
ಸಂಪುಟ 95

(33)

[illegible]

[illegible]

[illegible]

(34)

[illegible]

VOLUME
ಸಂಪುಟ 95

(35)

[illegible]

(೭೬)

[illegible]

[illegible]

[illegible]

VOLUME
ಸಂಪುಟ 95

(31)

[illegible]

VOLUME
ಸಂಪುಟ 95

[illegible]

(38)

[illegible]

[illegible]

ಓಂ ಸದಾಶಿವ [illegible]

[illegible]

VOLUME 95
ಸಂಪುಟ

[illegible]

[illegible]

[illegible]

[illegible]

[illegible]

[illegible]

(42)

[illegible]

VOLUME 95
ಸಂಪುಟ

[illegible]

[illegible]

VOLUME 95
ಸಂಪುಟ

[illegible]

[illegible]

(44)

[illegible]

(45)

[illegible]

[illegible]

[illegible]

[illegible]

46

[illegible]

[illegible]
[illegible]
[illegible]
[illegible]
[illegible]
[illegible]
[illegible]
[illegible]

(47)

ಶ್ರೀ ಮಠದ ಭಂಡಾರಕ್ಕೆ

[illegible]
[illegible]
[illegible]
[illegible]
[illegible]
[illegible]
[illegible]
[illegible]
[illegible]
[illegible]
[illegible]
[illegible]
[illegible]
[illegible]

VOLUME
ಸಂಪುಟ 95

[illegible]

ವಿಜಯ ಸಂವತ್ಸರದ ಫಾಲ್ಗುಣ [illegible]

[illegible]

[illegible]

[illegible]

(49)

[illegible]

(171)

[illegible]

VOLUME 95
ಸಂಪುಟ

(150)

[illegible]

[illegible]

VOLUME ಸಂಪುಟ 95

[illegible]

[illegible]

VOLUME 95
ಸಂಪುಟ

[illegible]

[illegible]

[illegible]

[illegible]

VOLUME 95
ಸಂಪುಟ

(5k)

[illegible]

VOLUME 95
ಸಂಪುಟ

[illegible]

55

[illegible]

(56)

[illegible]

[illegible]

VOLUME 95
ಸಂಪುಟ

[illegible]

(57)

[illegible]

[illegible]

	ನಂದನಸಂವತ್ಸರ	ವಿಜಯಸಂವತ್ಸರ	ಉಖ…
[illegible]	[illegible]	[illegible]	[illegible]
[illegible]	[illegible]	[illegible]	[illegible]
[illegible]	[illegible]	[illegible]	[illegible]
[illegible]	[illegible]	[illegible]	[illegible]
[illegible]	[illegible]	[illegible]	[illegible]
[illegible]	[illegible]	[illegible]	[illegible]
[illegible]	[illegible]	[illegible]	[illegible]
[illegible]	[illegible]	[illegible]	[illegible]
[illegible]	[illegible]	[illegible]	[illegible]
[illegible]	[illegible]	[illegible]	[illegible]
[illegible]	[illegible]	[illegible]	[illegible]
[illegible]	[illegible]	[illegible]	[illegible]
	[illegible]	[illegible]	[illegible]

ಜೋಡಿ ಮಾನ್ಯ ದಿಂದಾ [illegible]

[illegible]

... ನಂದನ ಸಂವತ್ಸರ ... [illegible]

[illegible]

ಶ್ರೀ [illegible]

... ದೀಕ್ಷಿತರವರಿಗೆ ... [illegible]

[illegible]

[illegible]

[illegible]

59

[illegible]

[illegible]

(೬೮)

[illegible]

[illegible]

[illegible]

[illegible]

(61)

[illegible]

[illegible]

VOLUME 95
ಸಂಪುಟ

ಶ್ರೀ [illegible]
[illegible]
[illegible]
[illegible]
ಸಂದಾಯ ಮಾಡಿ ನಿಲ್ಲದೆ [illegible]
[illegible]

[illegible]

[illegible]
[illegible]

[illegible]

(62)

[illegible]
[illegible]
[illegible]
[illegible] ಸಂವತ್ಸರದ [illegible]
[illegible]
[illegible]
[illegible]
[illegible]
[illegible]
[illegible]
[illegible]
[illegible]
[illegible]

VOLUME
ಸಂಪುಟ 95

[illegible]

[illegible]

63

[illegible]

[illegible]

[illegible]

[illegible]

[illegible]

[illegible]

[illegible]

[illegible]

[illegible]

[illegible]

[illegible]

[illegible]

[illegible]

[illegible]

64

[illegible]

[illegible]

[illegible]

[illegible]

[illegible]

[illegible]

[illegible]

[illegible]

[illegible]

65

[illegible]

[illegible]

[illegible]

[illegible]

[illegible]

[illegible]

[illegible]

[illegible]

[illegible]

[illegible]

[illegible]

[illegible]

[illegible]

VOLUME 95
ಸಂಪುಟ

[illegible]

[illegible]

144 155

೮೬

[illegible]

[illegible]

VOLUME 95
ಸಂಪುಟ

[illegible]

(67)

[illegible]

[illegible]
[illegible]
[illegible]
[illegible]
[illegible]
[illegible]
[illegible]
[illegible]

[illegible]

[illegible]

(೬೪)

[illegible]

[illegible]
[illegible]
[illegible]
[illegible]
[illegible]
[illegible]
[illegible]
[illegible]
[illegible]
[illegible]
[illegible]
[illegible]
[illegible]

[illegible] [illegible]

[illegible]

(69)

[illegible]

[illegible]

(70)

[illegible]

[illegible]

[illegible]

VOLUME 95
ಸಂಪುಟ

[illegible]

[illegible]

15[illegible] SA

VOLUME 95
ಸಂಪುಟ

[illegible]

VOLUME 95
ಸಂಪುಟ

[illegible]

[illegible]

VOLUME 95
ಸಂಪುಟ

[illegible]

[illegible]

VOLUME 95
ಸಂಪುಟ

[illegible]
[illegible]
[illegible]
[illegible]
[illegible]

75

[illegible]

[illegible]

[illegible]
[illegible]
[illegible]
[illegible]
[illegible]
[illegible]
[illegible]
[illegible]
[illegible]
[illegible]
[illegible]
[illegible]
[illegible]

VOLUME
ಸಂಪುಟ 95

[illegible]

[illegible]

VOLUME 95
ಸಂಪುಟ

[illegible]

VOLUME 95
ಸಂಪುಟ

76

[illegible]

VOLUME

ಸಂಪುಟ 96

VOLUME ಸಂಪುಟ 96

Vol 96

1	2	3	4	5
1·	ಇತರೆ	—	1	
2·	ಶ್ರೀ ಅಧಿಪತ್ಯ ಪ್ರತಿ	ವಿರೋಧಿ·ಸಂ·ಶ್ರಾವಣ·ಬ3	2	
3·5	ಇತರೆ ಭೂ ಪತ್ರಗಳು	ಪ್ಲವಂಗ·ಸಂ·ಕಾರ್ತೀಕ·	3·4	
6·	ಶ್ರೀಮಠದಭಂಡಾರಕ್ಕೆ ಇತರೆ ಭಿನ್ನವತ್ತಳೆಗಳು	ಕೀಲಕ·ಸಂ·ಶ್ರಾವಣ·ಶು10	5·7	
7 9	ಮುಣಹ್ಯದ ಭಿನ್ನವತ್ತಳೆ, ಸಾಗಿನ, ಹೊಣೆ ಭಿನ್ನವತ್ತಳೆಗಳು	ಪ್ಲವಂಗ·ಸಂ·ಮಾರ್ಗಶಿರ·	8·11	
10·17	ಮುಣಹ್ಯದಭಿನ್ನವತ್ತಳೆ, ಉಗ್ರಾಣದ ಮುಣಹ್ಯ, ಸಾಗಿನ, ಜರಾದಾಂಬರದ ಗುತ್ತಿಗೆ, ಉಗ್ರಾಣದ ಸೇವೆ ಬವಿಕೆಗೆ ಭಿನ್ನವತ್ತಳೆ	ಕೀಲಕ·ಸಂ·	11·18	
18	ಶೃಂಗೇರಿ ಶ್ರೀನರಸಿಂಹಭಾರತಿಸ್ವಾಮಿಗಳು ಅವಧಾನದ ಕಾವಲುಭಟ್ಟರಿಗೆ ಪಾಲಿಸಿದ ವೃತ್ತಿ ಭೂದಾನ ಪತ್ರವು	ಶ·ವ·1626·ತಾರಣ·ಸಂ· ಮಾರ್ಗಶಿರ·ಶು5	19·20	
19	ಬೆಳ್ಳಿಪಾರುಪತ್ಯಕ್ಕೆ ಕಾಮಲೆದಕ್ಷಿಣಾಮೂರ್ತಿಶಾಸ್ತ್ರಿಗಳ ಭಿನ್ನವತ್ತಳೆ, ಶ್ರೀಮಠದಭಂಡಾರಕ್ಕೆ	ಕೀಲಕ·ಸಂ·ಶ್ರಾವಣ·ಶು3	21·22	
2 ·21	ಬಿದನೂರಿಂದ ಬಂದ ಜಪ್ತಿಣೆ ಸುತ್ತಿಗೆ ಪಾರುಪತ್ತಿಗಳು	—	23·26	
22	ಭೂಮಿ ವಿಷಯವು	—	26·27	
23·27	ಮುಣಹ್ಯದಭಿನ್ನವತ್ತಳೆ, ಸಾಗಿನ ಬೀಳನಕ್ರಮ, ಸೇನಬೋವಿಕೆವಿಷಯವು ಮುಂತಾದವುಗಳು·	ಕೀಲಕ·ಸಂ·	27·30	
28·	ಪತ್ರದ ಪ್ರತಿ	ಹೇವಿಳಂಬಿ·ಸಂ·ಅಶ್ವಯುಜ· ಬ·12	30·31	
29· 32	ಶ್ರೀಮಠದಭಂಡಾರಕ್ಕೆ ಇತರೆ ಭಿನ್ನವತ್ತಳೆಗಳು, ಮುಣಹ್ಯ, ಸೇನಬೋವಿಕೆ·	ಕೀಲಕ·ಸಂ·	32·38	
33·	ಸ್ವಾಸ್ಥೆವಿಷಯವು ·	ಶ·ವ·1647·ವಿಶ್ವಾವಸು·ಸಂ·	38·39	
34	ಶೃಂಗೇರಿಸಚ್ಚಿದಾನಂದಭಾರತಿಸ್ವಾಮಿಗಳು ದೇವರು ಹೊಬಳಿಗೆ ನಡೆಸುವ ದೀಪಾರಾಧನೆಗೆ ಪಾಲಿಸಿದ ಭೂಸ್ವಾಸ್ಥೆ ಪಟ್ಟಿಕೆಯು;	ಶ·ವ·1642·ವಿಶ್ವಾವಸು·ಸಂ· ಆಶ್ವಯುಜ·ಬ3	40·41	
35·41	ಜರಾದಾಂಬರದಗುತ್ತಿಗೆ ಭಿನ್ನವತ್ತಳೆ, ಮುಣಹ್ಯ, ಲಕ್ಷದೀಪಾರಾಧನೆನಿರೂಪ, ಸುಂಕದಗುತ್ತಿಗೆ, ಭಿನ್ನವತ್ತಳೆ	ಸಾಧಾರಣ·ಸಂ·	41·52	
42·	ಬಿದನೂರ ಉದ್ಯಾವರಹೇಶಂಭಟ್ಟನ ಸ್ವಾಸ್ಥೆಪಟ್ಟಪ್ರತಿ·	ಶ·ವ·1642·ಶಾರ್ವರಿ·ಸಂ· ಮಾಘ ಶು3	53·55	
43·	ದೇವಸ್ಥಾನದ ಭೂಮಿಯಗೆ ಸಾಧನಪಟ್ಟಿಯ ಪ್ರತಿ·	ರಾಕ್ಷಸ·ಸಂ·ಕಾರ್ತೀಕ·ಬ2	56	

VOLUME ಸಂಪುಟ 96

1		3	4	5
44·45	ಮಠಾಧ್ಯಕ್ಷದ ಭಿನ್ನವತ್ತಳೆ ಜೊತೆಭಿನ್ನವತ್ತಳೆ·	ವಿರೋಧಿಕೃತು·ಸಂ·	57·59	
46·	ಶಿವಗಂಗೆ ಮಠದಂಗುತೀಶ್ವರರು ಮುಖ್ಯರಾದ ಸಂಬಂಧಪಟ್ಟ ಉಭಯವಿದ್ವಾಂಸರು ಮತ್ತು ಮಹಾಜನಂಗಳು ಬರೆದ ಕಾಗದ ಪ್ರತಿ·	—	59·65	
47·	ತರಕೇರಿ ಮಠಾಧ್ಯಕ್ಷರ್ಗೆ ಭಿನ್ನವತ್ತಳೆ	ವಿರೋಧಿಕೃತು·ಸಂ· ವೈಶಾಖ·ಬ8	65·67	
48·	ಗುಬ್ಬಿನಿರೂಪ ಪ್ರತಿ	ಶ·ವ·1653·ವಿರೋಧಿಕೃತು· ಸಂ·ವೈಶಾಖ·ಶು7	68·69	
49·	ಪಾಲಿಪ್ರತಿ·	—	69·70	
50·	ಹರಿಹರಾಂತರ್ಗತ ಪತ್ರಪ್ರತಿ	ಶ·ವ·1653·ವಿರೋಧಿಕೃತು· ಸಂ ಆಷಾಢ·ಶು5	70·72	
51·	ಭೋಗ್ಯಾದಿಪತ್ರದ ಪ್ರತಿ·	ಸ್ವಭಾನು·ಸಂ·ಪುಷ್ಯ·ಬ10	72·74	

VOLUME
ಸಂಪುಟ

[redacted]

(2)

(3)

VOLUME
ಸಂಪುಟ

[illegible]

(೪)

[illegible]

(5)

[illegible]

[illegible]

[illegible]

VOLUME
ಸಂಪುಟ

(6)

VOLUME
ಸಂಪುಟ

VOLUME
ಸಂಪುಟ

[illegible]

[illegible]

VOLUME
ಸಂಪುಟ

[illegible]

[illegible]

VOLUME
ಸಂಪುಟ

(11)

[illegible]

(12)

[illegible]

(13)

[illegible]

VOLUME
ಸಂಪುಟ

(14)

(15)

VOLUME
ಸಂಪುಟ

(16)

(17)

(18)

[illegible]

[illegible]

VOLUME
ಸಂಪುಟ

(14)

(21)

(22)

VOLUME
ಸಂಪುಟ

[illegible]

23

[illegible]

[illegible]

24

[illegible]

VOLUME
ಸಂಪುಟ 9

25

[illegible]

26

[illegible]

[illegible]

28

[illegible]

VOLUME
ಸಂಪುಟ

VOLUME
ಸಂಪುಟ

[illegible]

[illegible]

VOLUME
ಸಂಪುಟ

VOLUME
ಸಂಪುಟ

VOLUME
ಸಂಪುಟ

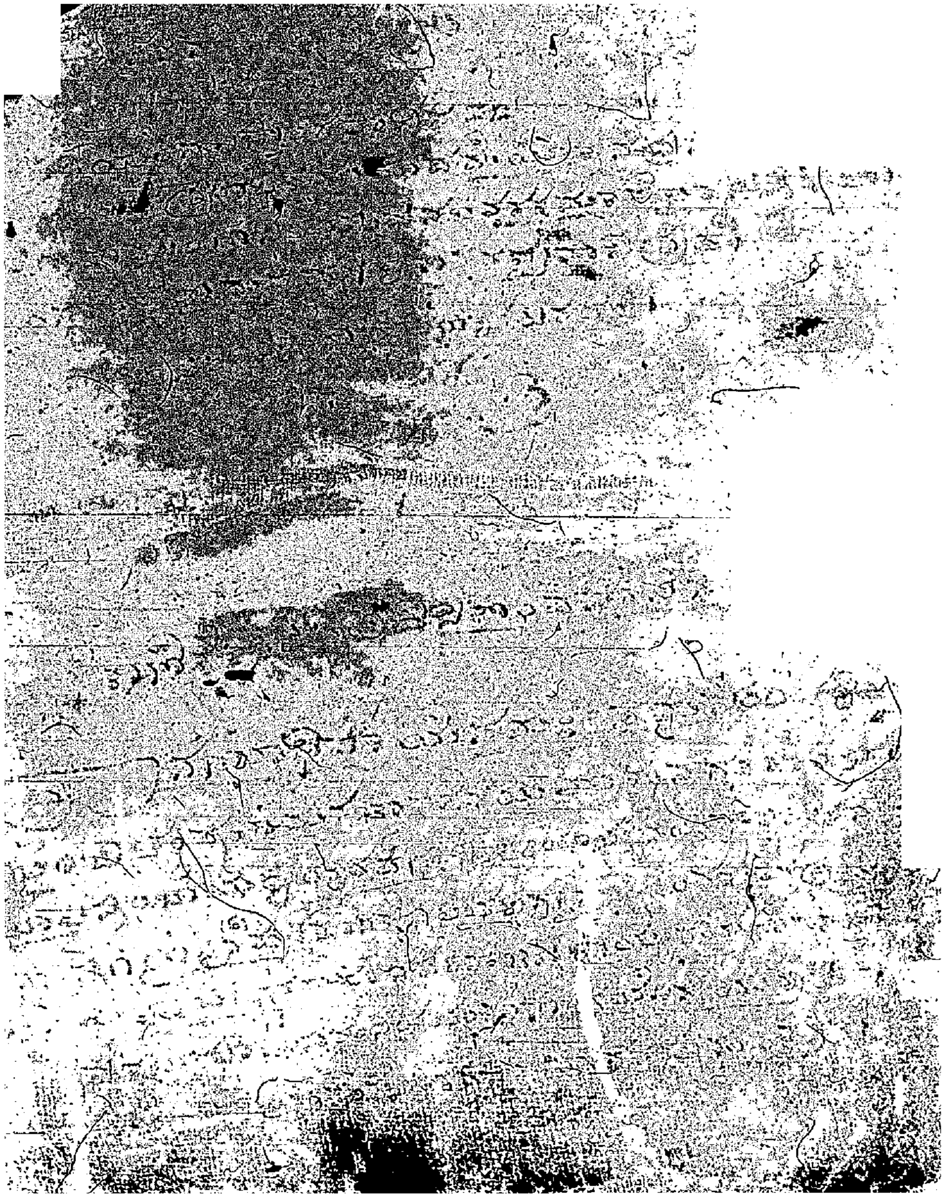

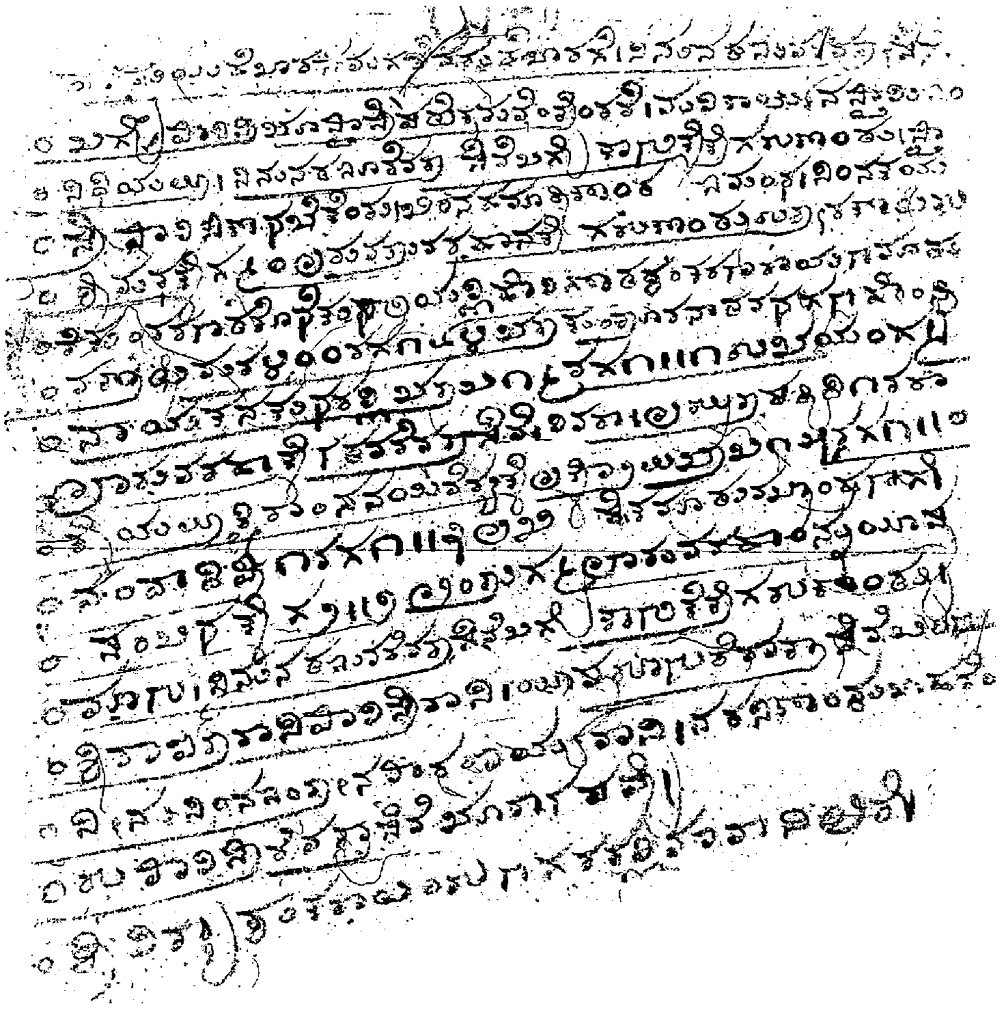

VOLUME
ಸಂಪುಟ

VOLUME
ಸಂಪುಟ

[illegible]

[illegible]

[illegible]

VOLUME
ಸಂಪುಟ

[illegible]

[illegible]

VOLUME
ಸಂಪುಟ

44

36

[illegible]

[illegible]

VOLUME
ಸಂಪುಟ

38

VOLUME
ಸಂಪುಟ

[illegible]

VOLUME
ಸಂಪುಟ

[illegible]

40

[illegible]

41

[illegible]

[illegible]

VOLUME
ಸಂಪುಟ

VOLUME
ಸಂಪುಟ

[illegible]

[illegible]

VOLUME
ಸಂಪುಟ

(45)

(46)

VOLUME
ಸಂಪುಟ

[illegible]

VOLUME
ಸಂಪುಟ

[illegible]

[illegible]

VOLUME
ಸಂಪುಟ

47

VOLUME
ಸಂಪುಟ

[illegible]

[illegible]

[illegible]

VOLUME
ಸಂಪುಟ

49

VOLUME
ಸಂಪುಟ

[illegible]

VOLUME
ಸಂಪುಟ

[illegible]

51

[illegible]

VOLUME
ಸಂಪುಟ

[illegible]

[illegible]